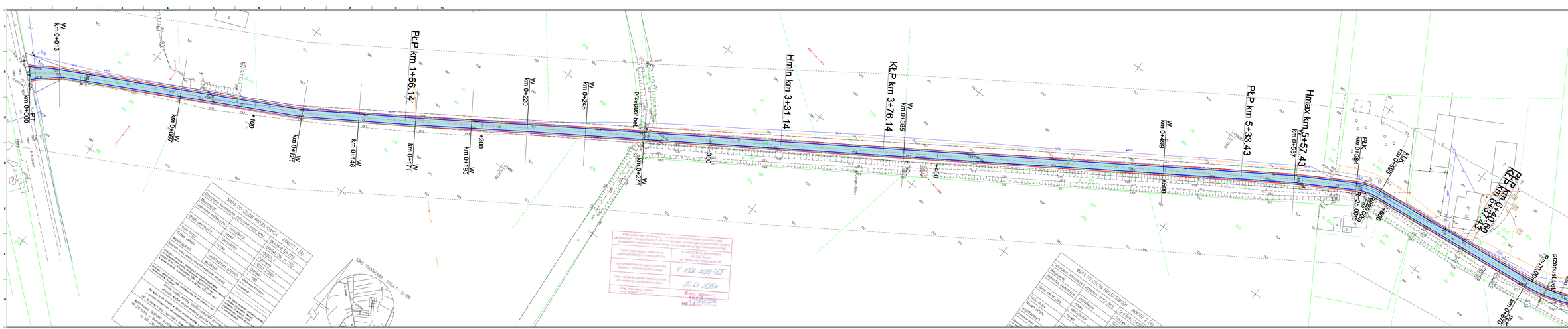

MAPA DO CELÓW PROJEKTOWYCH - ARKUSZ 1 (4)

Obręb ewidencyjny:	Dąbrowice
Arkusz mapy:	1
Skala:	1:500
Układ współrzędnych:	1965
Wysokości kronsztadzkie:	PL-EVRF2007-NH
Mapa sporządzona na podstawie materiałów państwowego zasobu geodezyjnego i kartograficznego	
Mapa zgodna z bazą danych ewidencji gruntów i budynków	
Mapa sporządzona dla potrzeb projektowania przedsięwzięcia budowlanego	
Data sporządzenia mapy:	02/2019 r.
Data aktualizacji mapy:	02/2019 r.
Uwagi:	

SZKIC ORIENTACYJNY - SKALA 1 : 50 000

Podkarpackie biuro geodezji Sp. z o.o.
ul. Tadeusza Kościuszki 16
36-200 Brzozów
tel. 13 43 41 300
www.pbg.com.pl
biuro@pbg.com.pl

Przekazuje się dla potrzeb projektowania w wyniku prac geodezyjnych i kartograficznych, wcześniej zgłoszonych do ewidencji materiałów zasobu geodezyjnego i kartograficznego

Organ prowadzący państwowy zasób geodezyjny i kartograficzny	STAROSTA KOLBUSZOWSKI PD.3042.2.2019.KS ul. Tadeusza Kościuszki 16
Identyfikator ewidencyjny materiałów zasobu – operatu technicznego	P.4420.2019.165
Data wpisania operatu technicznego do ewidencji materiałów zasobu	30.01.2019
Imię, nazwisko i zwrócone dane osobowe osób	Z up. Starosty Małgorzata Kowalczyk Kierownik Referatu Prac Geodezyjnych i Gruntów

MAPA DO CELÓW PROJEKTOWYCH - ARKUSZ 3 (4)

Obręb ewidencyjny:	Dąbrowice
Arkusz mapy:	3
Skala:	1:500
Układ współrzędnych:	1965
Wysokości kronsztadzkie:	PL-EVRF2007-NH
Mapa sporządzona na podstawie materiałów państwowego zasobu geodezyjnego i kartograficznego	
Mapa zgodna z bazą danych ewidencji gruntów i budynków	
Mapa sporządzona dla potrzeb projektowania przedsięwzięcia budowlanego	
Data sporządzenia mapy:	02/2019 r.
Data aktualizacji mapy:	02/2019 r.
Uwagi:	

Inwestor: **Gmina Dąbrowice**
ul. Nowy Rynek 17
99-352 Dąbrowice

Wykonawca: **Sun Gallo S.C. Marcin Derendarz Dorota Derendarz**
ul. Dubois 114/116
93 - 465 Łódź

Nazwa opracowania: **Rozbudowa drogi gminnej w miejscowości Ostrówki**

Funkcja obiektu budowlanego / nr ewid. działek: | Podpis:

Projektant: mgr inż. Wojciech Olchowiński
upr. budowlane do projektowania i kierowania robotami budowlanymi w specjalności instalacyjnej w zakresie sieci, instalacji i urządzeń cieplnych, wentylacyjnych, gazowych, wodociągowych i kanalizacyjnych UDP/0079/POOI/07/2011

Sprawdzający: mgr inż. Władysław Kwiatkowicz
upr. uprawnienia do projektowania i kierowania robotami budowlanymi w specjalności konstrukcyjno-budowlanej bez ograniczenia w zakresie obiektów budowlanych wpisanych do rejestru zabytków UDP/0001/POOB/07/2011

Faza opracowania: **Projekt Budowlano-Wykonawczy** | Data: **08.2019**

Tytuł rysunku: *Plan sytuacyjny*

Skala:	Nr rysunku:	Nr ryzyka:	Nr arkusza:
1:500	PS-01		1

Plansza autorska zastrzeżona. Udzielam z dn. 1 Listopa 1994 r.